

MODULARIO
F. ng. rend. 498



MINISTERO DELLE FINANZE
DIREZIONE GENERALE DEL CATASTO E DEI SERVIZI TECNICI ERARIALI

Mod. A (Nuovo Catasto Edilizio Urbano)

Lire
200

316
156

NUOVO CATASTO EDILIZIO URBANO

(R. DECRETO-LEGGE 13 APRILE 1939, N. 653)

Planimetria dell'immobile situato nel Comune di SASSUOLO Via BRAIDA 133
Ditta FATA GIUSEPPE (GOSSATO-BS - 16/04/28) PER 1/2 - REGGIOLI TOLANDA (CARPI-PT 05/05/35) PER 1/2
Allegata alla dichiarazione presentata all'Ufficio Tecnico Erariale di RODESA

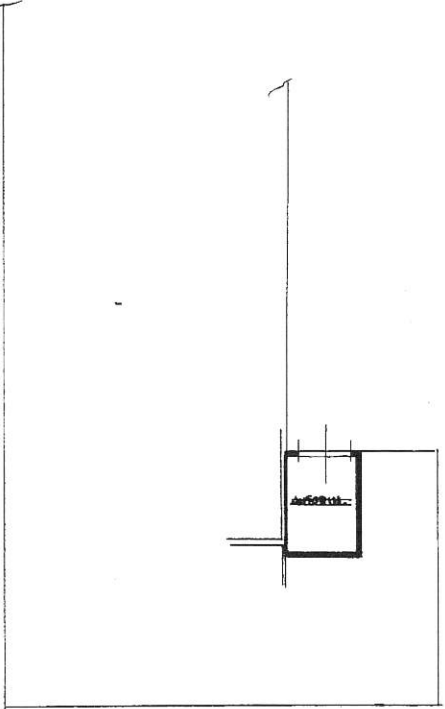

PIANCO TERRA
H=2.80

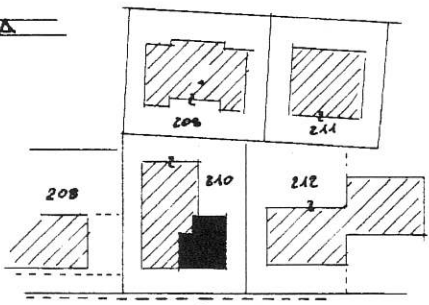

ORIENTAMENTO



SCALA D. 1:200

SPAZIO RISERVATO PER LE ANNOTAZIONI D'UFFICIO

DATA
PROT. N°

COMUNE DI SASSUOLO
FOGL. 24
FAPP. 210
SUB. 11

Compilata dal GEOR. ERCOLE LEONARDI
(Titolo, nome e cognome del tecnico)

Iscritto all'Albo dei GEOMETRI
della Provincia di RODESA

DATA 08/05/86
Firma: Leonardi Ercole