

Giuliana G.

MODULARIO  
reg. rend. 498



MINISTERO DELLE FINANZE

MOD. A (Nuovo Catasto Edilizio Urbano)

DIREZIONE GENERALE DEL CATASTO E DEI SERVIZI TECNICI ERARIALI

Lire  
200

3176  
157

# NUOVO CATASTO EDILIZIO URBANO

(R. DECRETO-LEGGE 13 APRILE 1938, N. 652)

Planimetria dell'immobile situato nel Comune di SASSUOLO Via BRAIDA 133  
Ditta FATA GIUSEPPE (GOSSA 40 - BS - 16/01/28) PER 1/2 - HEALOLI CLAUDIA (CARPINETI 05/05/55) PER 1/2  
Allegata alla dichiarazione presentata all'Ufficio Tecnico Erariale di MODENA

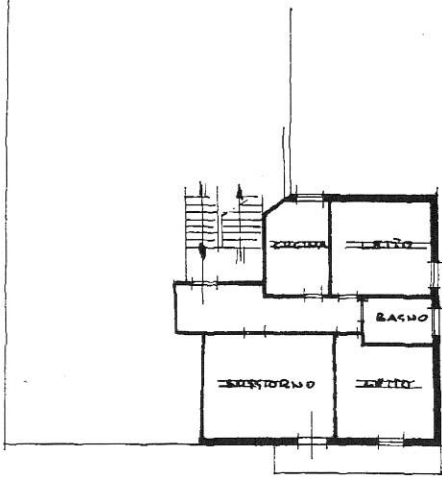

PIANO SECONDO  
H=2,82  
992

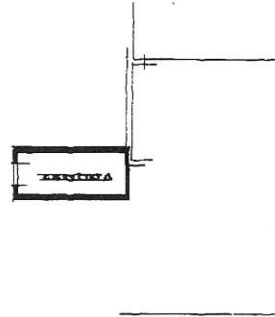

PIANO TERRA  
H=2,90  
990

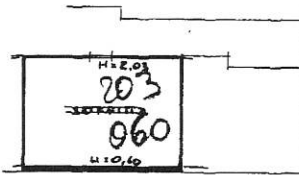

PIANO QUINTO

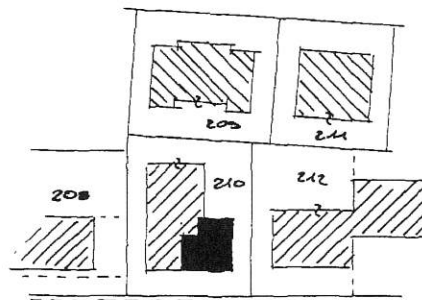

ORIENTAMENTO

SCALA DA 1:200

SPAZIO RISERVATO PER LE ANNOTAZIONI D'UFFICIO

DATA  
PROT. N°

COMUNE DI SASSUOLO  
FOGLIO 24  
MAPPA 210  
SUB 18

Compilata dal GEOM. ERCOLE LEONARDI  
(Titolo, nome e cognome del tecnico)

Iscritto all'Albo dei GEOMETRI  
della Provincia di MODENA

DATA 05/05/86

Firma: \_\_\_\_\_