

MODULARIO
7
C. 5 T
215



MINISTERO DELLE FINANZE
DIREZIONE GENERALE DEL CATASTO E DEI SERVIZI TECNICI ERARIALI

Mod. B (Nuovo Catasto Edilizio Urbano)

Lire
20

129 NUOVO CATASTO EDILIZIO URBANO

(R. DECRETO-LEGGE 18 APRILE 1959, N. 662)

Planimetria dell'immobile situato nel Comune di Sassuolo Viale Pace ang. Viale Curiel s.n.
Ditta Emm. Oddina

Allegata alla dichiarazione presentata all'Ufficio Tecnico Erariale di Modena

- 216 - 216 - 47,10

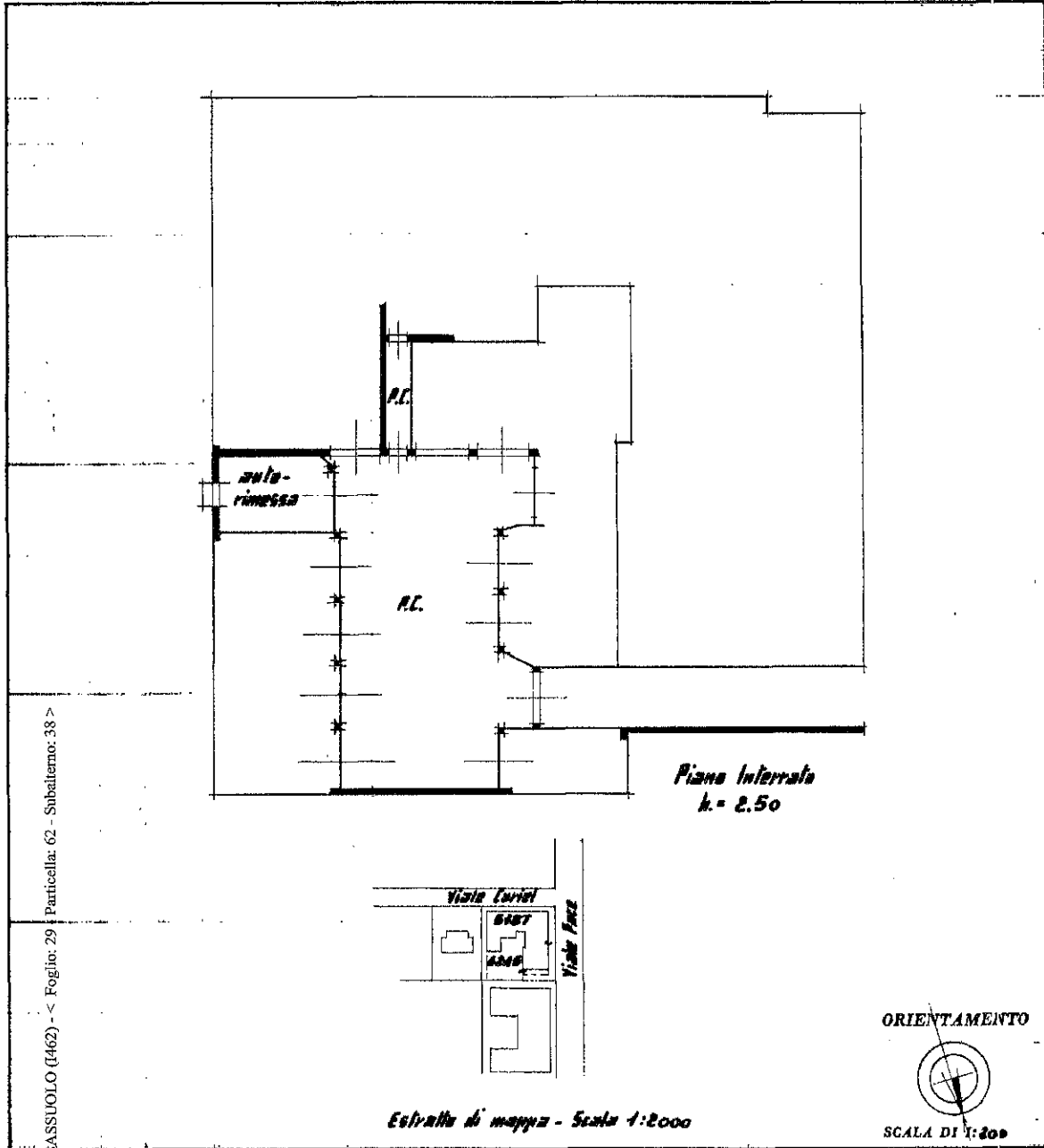

SASSUOLO (I462) - < Foglio: 29 Particella: 62 - Subalterno: 38 >

10 metri

Comune di SASSUOLO

SPAZIO RISERVATO PER LE ANNOTAZIONI D'UFFICIO

DATA **13 DIC 1962**

PRST. N° **3860**

Foglio: 27 - Emm. Sassuolo

MAPP. N°: 4248

SUB. MAG. S. 7

Compilata dal Emm. Marandi Guida
(Ciclo, serie e numero del foglio)

Iscritto all'Albo dei Emm. Oddina
della Provincia di Modena

DATA 11/12/62

Firma: Emm. Oddina